

村民參與：邀請部落安全小組參與邊坡監測工作

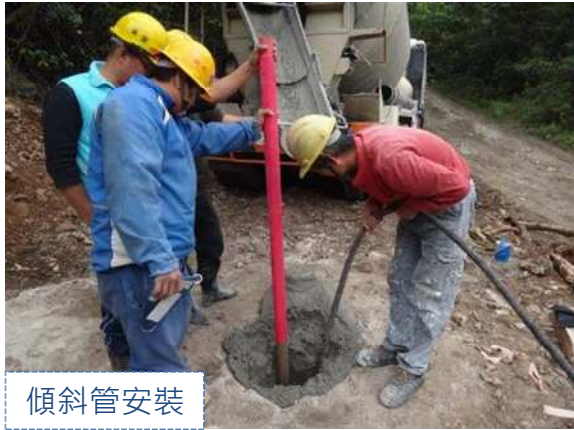

傾斜管安裝



傾斜管安裝

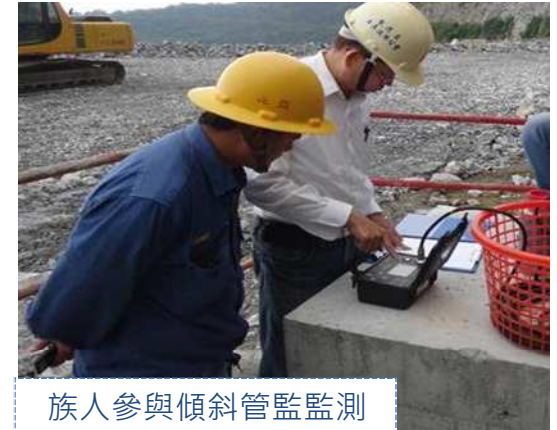

族人參與傾斜管監測



族人參與傾斜管監測



族人實際量測地下水位監測



全測站經緯儀監測



內溝式傾度管(2.75")



測管傾斜儀



AB500傾斜儀測讀器



村民參與巡檢

107年6月8日邀請部落會議上
礦場SL680~780現勘礦場40
年前邊坡、山體穩定情形



應用地質顏一勤技師解說地形地質調查



地質學會衣德成先生與應用地質技師顏一勤意見交流



植生復育林相豐富

風災、地震後邀族人現勘，建立互信



07/11瑪莉亞風災後參觀滯洪池放水口



0206地震後邀村民現勘礦場，無任何落石崩塌



07/11瑪莉亞風災後參觀礦場內凹式開採



0206地震後邀村民勘查10鄰上方邊坡

溝通：定期邀集居民礦場現勘

邀集鄰近村民礦場現勘，報告水土保持、植生綠化、礦區環境維護、礦場安全措施等，透過實地參訪瞭解及提問以消除疑慮近期村民現勘日期：2015 / 2 / 2、2016 / 4 / 6、2016 / 6 / 21、2016 / 10 / 24、2017/6/15、2017/9/14、2018/4/13、2018/6/8、2018/07/11、2019/4/1、2019/4/4、2019/8/2、2019/10/26、2020/6/20、2020/10/26、2021/5/8、2022/10/21、2023/2/23)。



社區溝通、建立信任

0206 地震後村民擔心有落石問題，早上立即安排村民到礦場會勘，確認礦場並無任何落石崩坍情形。



社區溝通、建立信任

0206地震後富世村10鄰村民關心後方天然山壁（非礦場開採區）有落石，亞泥派員踏勘訪查，陡壁下方天然溪溝有少數滾石外，無任何崩坍落石情形。

